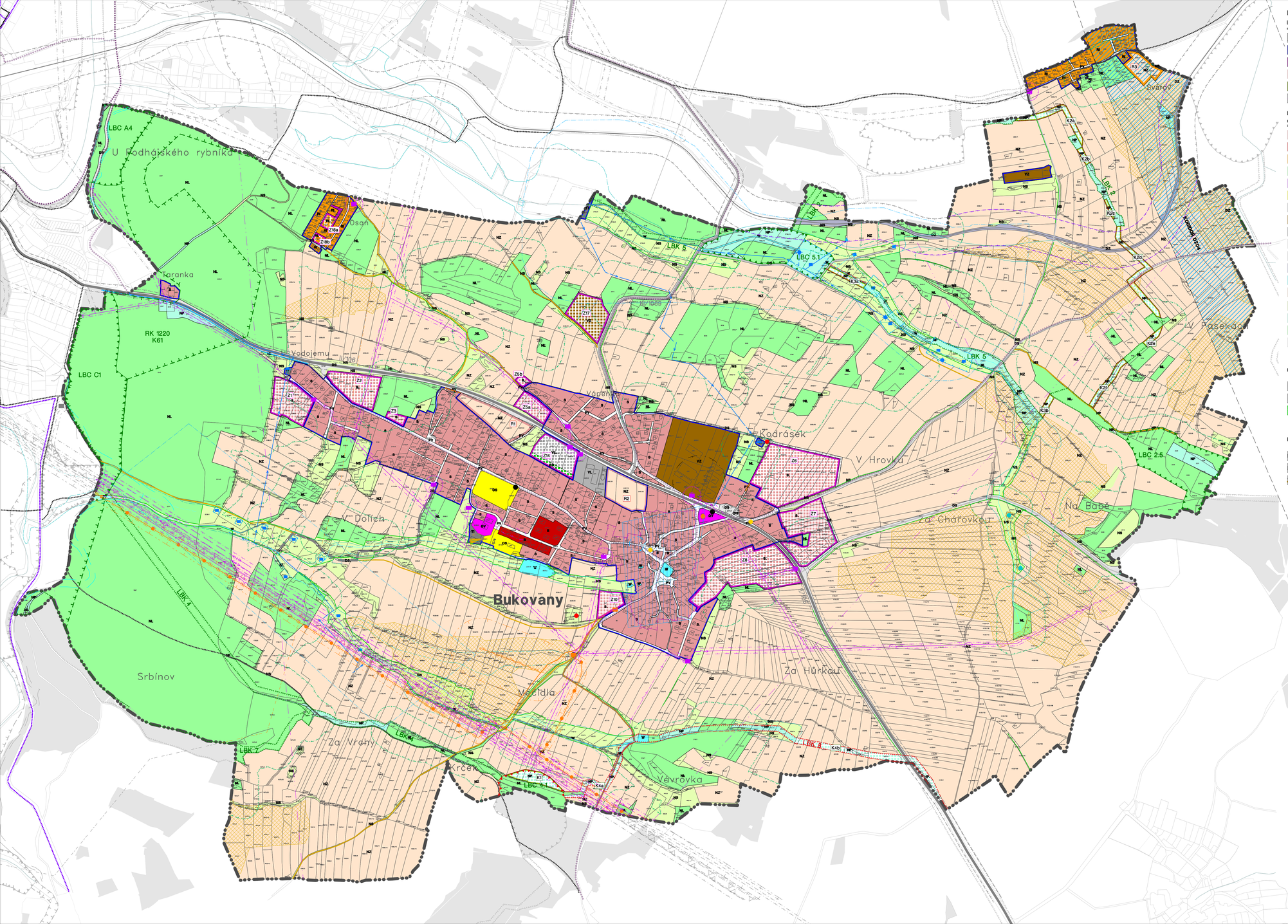

LEGENDA

- HRANICE ŘEŠENÉHO ÚZEMÍ = HRANICE OBCE
- ÚDAJE MAPY KN – PRÁVNÍ STAV ÚZEMÍ KE DNI 10. 11. 2015
- ZASTAVĚNÉ ÚZEMÍ VYMEZENO KE DNI 27. 9. 2016
- Z1 – ZASTAVITELNÉ PLOCHY
- R1 R3 – PLOCHY ÚZEMNÍCH REZERV PRO PLOCHY SMÍŠENÉ A REKREACI
- K1 – PLOCHY ZMĚN V KRAJINĚ
- HISTORICKÉ JÁDRO OBCE

PLOCHY S ROZDÍLNÝM VYUŽITÍM ÚZEMÍ

PLOCHY STABILIZOVANÉ	PLOCHY ZMĚN	
S	S	PLOCHY SMÍŠENÉ OBYTNÉ (S)
B		PLOCHY BYDLENÍ (B)
RI	RI	PLOCHY REKREACE – PLOCHY STAVEB PRO RODINNOU REKREACI (RI)
RL	RL	PLOCHY REKREACE – V LESE (RL)
OV	OV	PLOCHY OBČANSKÉHO VYBAVENÍ – VEŘEJNÁ INFRASTRUKTURA (OV)
OS	OS	PLOCHY OBČANSKÉHO VYBAVENÍ – TĚLOVÝCHOVNÁ A SPORTOVNÍ ZAŘÍZENÍ (OS)
VL	VL	PLOCHY VÝROBY A SKLADOVÁNÍ – LEHKÝ PRŮMYSL (VL)
VZ	VZ	PLOCHY VÝROBY A SKLADOVÁNÍ – ZEMĚDĚLSKÁ VÝROBA (VZ)
TI		PLOCHY TECHNICKÉ INFRASTRUKTURY (TI)
PV	PV	PLOCHY VEŘEJNÝCH PROSTRANSTVÍ (PV)
DS	DS	PLOCHY DOPRAVNÍ INFRASTRUKTURY – SILNIČNÍ (DS)
DZ	DZ	PLOCHY A KORIDORY DOPRAVNÍ INFRASTRUKTURY – DRÁŽNÍ (DZ)
W	W	PLOCHY VODNÍ A VODOHOSPODÁŘSKÉ (W)
NZ		PLOCHY ZEMĚDĚLSKÉ (NZ)
NS	NS	PLOCHY SMÍŠENÉ NEZASTAVĚNÉHO ÚZEMÍ (NS)
NP	NP	PLOCHY PŘÍRODNÍ (NP)
NL		PLOCHY LESNÍ (NL)
	ZO	PLOCHY ZELENĚ OCHRANNÉ A IZOLAČNÍ (ZO)

ÚZEMNÍ SYSTÉM EKOLOGICKÉ STABILITY

STAV	NÁVRH	
		HRANICE REGIONÁLNÍHO BIOKORIDORU (RK)
		HRANICE LOKÁLNÍHO BIOCENTRA (LBC)
		HRANICE LOKÁLNÍHO BIOKORIDORU (LBK)

DOPRAVNÍ INFRASTRUKTURA

STAV	NÁVRH	
		SILNICE II. TŘÍDY
		SILNICE III. TŘÍDY
		KOMUNIKACE MÍSTNÍHO VÝZNAMU

DOPRAVNÍ INFRASTRUKTURA

STAV	NÁVRH	
		SILNICE II. TŘÍDY
		SILNICE III. TŘÍDY
		KOMUNIKACE MÍSTNÍHO VÝZNAMU
		CYKLOTRASY
		CYKLOSTEZKY
		HLAVNÍ CYKLOTRASY DLE ZÚR
		ZNAČENÉ TURISTICKÉ TRASY
		AUTOBUSOVÁ ZASTÁVKA

ENERGETIKA A SPOJE

- VENKOVNÍ VEDENÍ VELMI VYSOKÉHO NAPĚTÍ 110 kV
- VEDENÍ VYSOKÉHO NAPĚTÍ 22 kV
- PODZEMNÍ VEDENÍ NÍZKÉHO NAPĚTÍ
- STANICE ROZVODNÉ SÍTĚ 22/0,4 kV
- VTL PLYNOVOD
- REGULAČNÍ STANICE VTL/STL
- RADIORELÉOVÝ PAPRSEK KOMUNIKAČNÍ VEDENÍ

VODNÍ HOSPODÁŘSTVÍ

- VODOVODNÍ PŘIVADĚČ
- VODOJEM
- VODNÍ ZDROJ, VODNÍ ZDROJ PODZEMNÍ VODY
- PRAMENIŠTĚ
- ČOV
- MELIORACE – ODVODNĚNÍ PLOCHA

LIMITY VYUŽITÍ ÚZEMÍ

- ÚZEMÍ ARCHEOLOGICKÝCH NÁLEZŮ 2. KATEGORIE
- VZDÁLENOST 50 M OD KRAJE LESA
- OCHRANNÉ PÁSMO VODNÍCH ZDROJŮ I. STUPNĚ
- OCHRANNÉ PÁSMO VODNÍCH ZDROJŮ II. STUPNĚ (dle ZÚR)
- VODNÍ TOKY
- ZÁPLAVOVÉ ÚZEMÍ ŘEKY SÁZAVY Q20 A Q100
- ZVLÁŠTNÍ POVODEŇ POD VODNÍM DÍLEM
- OCHRANNÉ PÁSMO ŽELEZNICE
- OCHRANNÉ PÁSMO POZEMNÍCH KOMUNIKACÍ
- OCHRANNÉ PÁSMO ELEKTROROZVODŮ
- OCHRANNÉ PÁSMO TELEKOMUNIKAČNÍHO ZAŘÍZENÍ
- BEZPEČNOSTNÍ PÁSMO VTL PLYNOVODU
- OCHRANNÉ PÁSMO VTL PLYNOVODU
- OCHRANNÉ PÁSMO ČOV
- OCHRANNÉ PÁSMO VÝROBNÍHO ZAŘÍZENÍ

HODNOTY ÚZEMÍ

- VÝZNAMNÉ DROBNÉ STAVBY, KŘÍŽKY
- VYHLÍDKOVÝ BOD
- SBOR DOBROVOLNÝCH HASIČŮ
- VODOHOSPODÁŘSKÉ ZAŘÍZENÍ
- HRANICE KRAJINNÉHO RÁZU OBLASTI

UPRAVENO PŘED VEŘEJNÝM PROJEDNÁNÍM 02/2018

II. Odůvodnění územního plánu Bukovany

II.2.a koordinační výkres

1 : 5 000

ZHOTOVITEL A PROJEKTANT ÚP:
FOGLAR ARCHITECTS
ING. AKAD. ARCH. PETR FOGLAR
AUT ARCHITEKT ČKA 002567
KUBIŠTOVA 6/1101, PRAHA 4
KANCELÁŘ TROJICKÁ 1/386, PRAHA 2
TEL.: 602212589, 723017777

ZPRACOVATELÉ:
ING. AKAD. ARCH. PETR FOGLAR
ING. PAVEL HOLUBEC, PH.D.
ING. ARCH. ZUZANA FOGLAROVÁ
ING. ARCH. MARKÉTA SEDLOVÁ

OBJEDNATEL A POŘIZOVATEL:
OBECNÍ ÚŘAD BUKOVANY
STAROSTA MIROSLAV SIŠKA
BUKOVANY 154, 257 41 TÝNEC NAD SÁZAVOU
TEL.:317701236
ID00508381

DATUM ZPRACOVÁNÍ: 04/2017

ČÍSLO PARÉ: